

AD 2.LFCE		
AD 2 LFCE ATT 01	AD 2 LFCE TXT 01	

# ATTERRISSAGE A VUE

## Visual landing

Ouvert à la CAP  
Public air traffic

# GUERET SAINT LAURENT

## AD2 LFCE ATT 01

22 NOV 07



**ALT AD : 1208 (44 hPa)**

**LAT : 46 10 32 N**

**LONG : 001 57 11 E**

**LFCE**

**VAR : 1°W (05)**

APP : NIL

TWR : NIL

A/A : 123.5

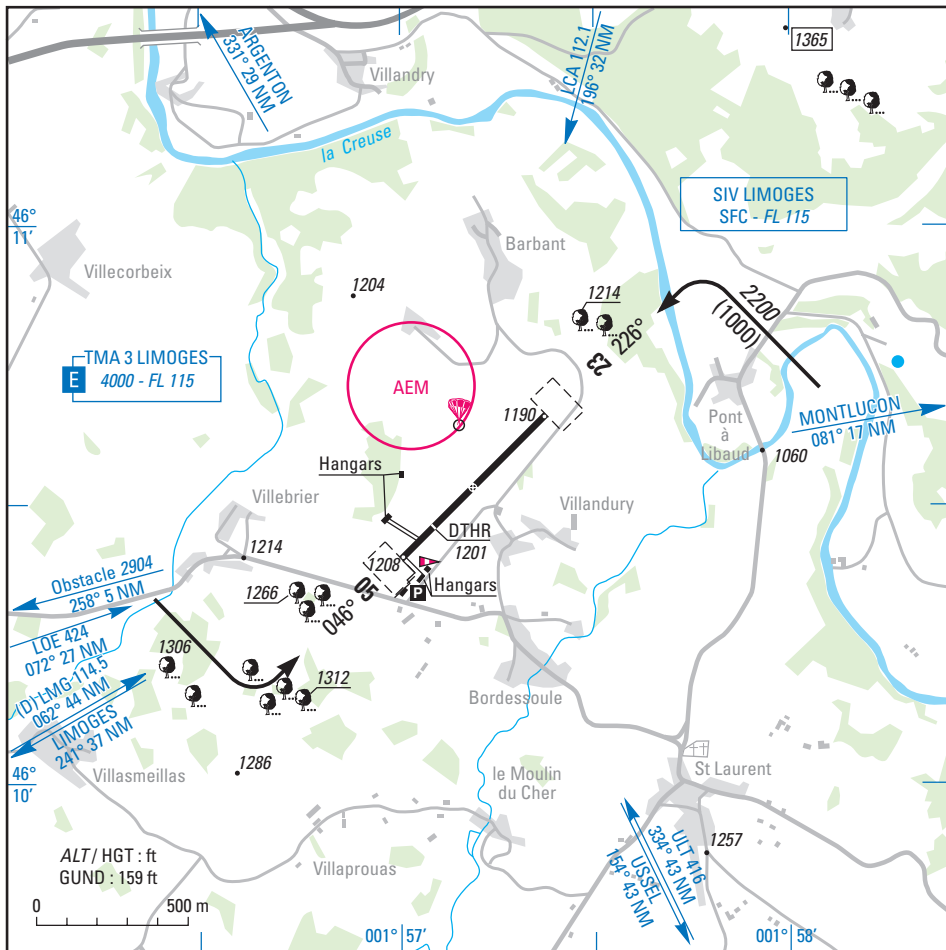

RWY	QFU	Dimensions Dimension	Nature Surface	Résistance Strength	TODA	ASDA	LDA
05	046	675 x 20	Revêtue Paved	5.7 t	775	675	525
23	226				775	675	675

**Aides lumineuses : NIL**

**Lighting aids : NIL**

**Consignes particulières / Special instructions**

**Procédures et consignes particulières**

Roulage interdit hors piste et TWY.

TKOF : En l'absence de vent significatif, choisir le QFU 046, cause relief.

**Activités particulières**

Parachutisme (N° 313) : FL 125, SR-SS. Veille fréquente pendant l'activité sur 123.5. Activité réelle connue de LIMOGES APP.

FL 125 : SAM, DIM et JF, FL 115 : LUN-VEN.

Parachute ascensionnel (N° 960) : 1300 ft AAL au sein de l'activité N° 313.

AEM : 500 ft AAL MAX, HX. Activité interdite en cas d'activité de parachutisme ascensionnel.

Voltage (N° 6560) :

Hors activité PJE. Axe 05/23 verticale piste, longueur 1000 m, largeur 500 m de part et d'autre de l'axe, 4000 ft AMSL/1000 ft AAL, SR-SS. ACFT non basés : PPR  
Délégation régionale 15 jours. Activité réelle connue de LIMOGES APP/INFO sur 124.05. Activité annoncée sur 123.5, veille fréquence pendant l'activité.

**Procedures and special instructions**

*Taxiing prohibited except on RWY and TWY.*

*TKOF: In case of no significant wind, choose QFU 046, due to high terrain.*

**Special activities**

*PJE (NR 313): FL 125, SR-SS. Radio monitoring on 123.5 during activity. Real activity known by LIMOGES APP.*

*FL 125: SAT, SUN and HOL, FL 115: MON-FRI.*

*Parascending (NR 960): 1300 ft AAL within activity NR 313.*

*AEM: 500 ft AAL MAX, HX. Activity prohibited during parascending activity.*

*Aerobatics (NR 6560):*

*Outside PJE activity. Axis 05/23 overhead RWY, length 1000 m, width 500 m on either side of axis, 4000 ft AMSL/1000 ft AAL, SR-SS. Non home based ACFT: PPR  
Territorial delegation 15 days. Real activity known by LIMOGES APP/INFO on 124.05. Activity announced on 123.5, radio monitoring during activity.*

**Informations diverses / Miscellaneous**

HIV + 1HR / WIN + 1HR

Les informations de source **non DGAC** de cette rubrique sont communiquées sous toute réserve.

**Non DGAC** information in this document is communicated with all reserve.

**1 - Situation / Location** : 6 km E GUERET (23-CREUSE).

**2 - ATS** : NIL.

**3 - VFR de nuit / Night VFR** : Non agréé / Not approved.

**4 - Gestionnaire / Managing authority** : ACB.

**5 - AVA** : Délégation régionale / Regional representative : Limousin (voir / see GEN).

**6 - BDP / BIA** : BRIA de rattachement / Attaching BRIA : TOULOUSE (voir / see GEN).

**7 - Préparation du vol / Flight preparation** : NIL.

**8 - MET** : VFR : voir / see GEN VAC

IFR : voir / see GEN IAC

STATION : NIL.

**9 - Douanes, Police / Customs, Police** : NIL.

**10 - AVT** : NIL.

**11 - SSLIA** : Niveau 1 / Level 1.

**12 - Lutte aviaire / Bird control** : NIL.

**13 - Hangars pour aéronefs de passage / Transient aircraft hangars** : NIL.

**14 - Réparations / Repairs** : AEA n°147, SAINT LAURENT AERO SERVICES, BP 1009, 23020 GUERET CEDEX 09

☎ 05 55 51 12 62 e-mail : contact@stlaurentaero.com

**15 - ACB** : de la Creuse, Aérodrome de GUERET ST LAURENT, 23370 SAINTE FEYRE ☎ 05 55 52 26 07.